

Bodeminformatie

Boutensgaarde 20 te Deventer

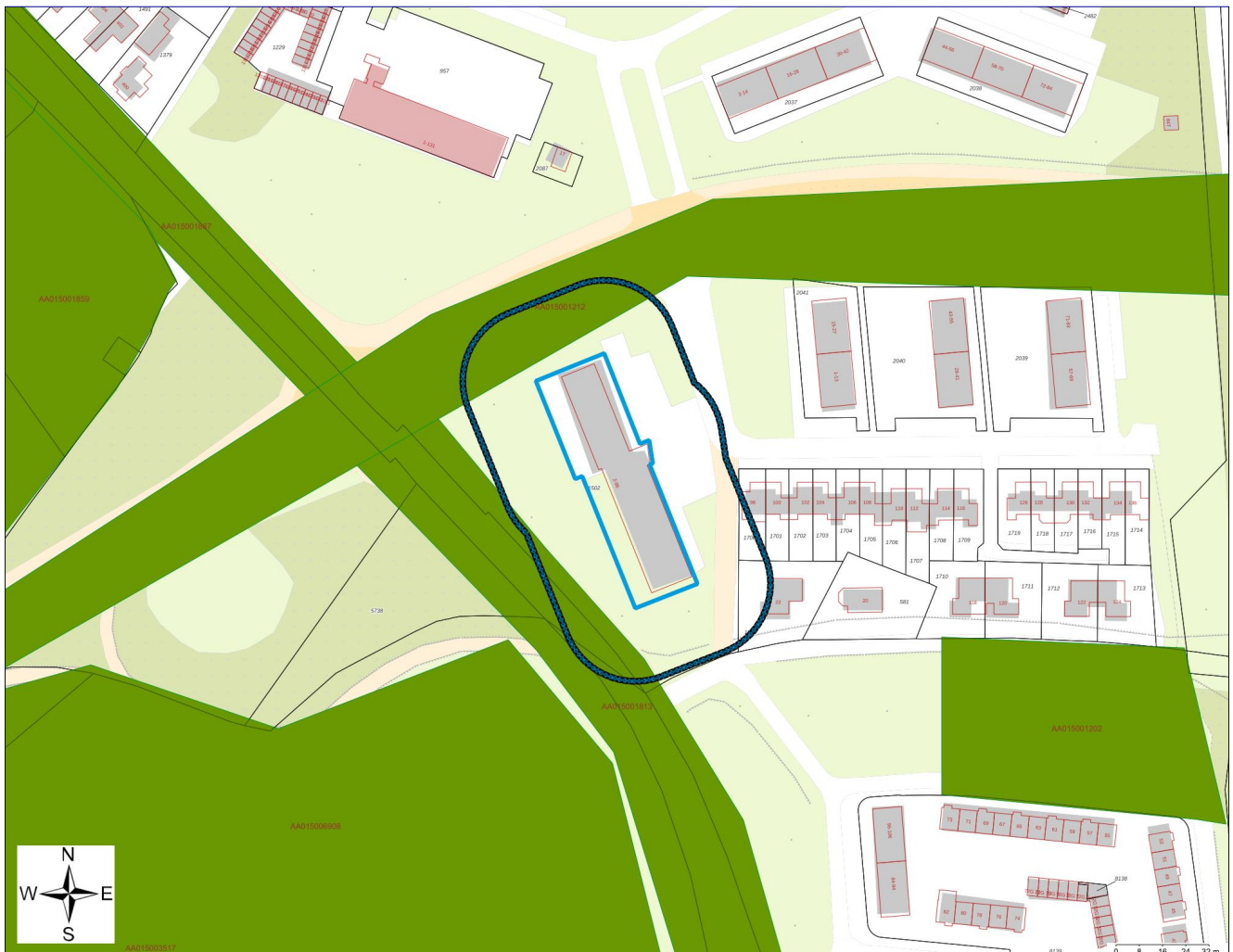

Geselecteerd gebied



25-meter contour



Locatie



Percelen

Inhoudsopgave

| | |
|---|----|
| Inleiding | 3 |
| Gegevens binnen het geselecteerde gebied | 5 |
| Locaties | 5 |
| Gegevens binnen de 25-meter contour rond het geselecteerde gebied | 6 |
| Locaties | 6 |
| Disclaimer | 11 |
| Toelichting | 12 |

Inleiding

Indien er stoffen in de bodem voorkomen die van nature niet in de bodem zitten is sprake van bodemverontreiniging.

De provincie Overijssel en vijf grote gemeenten in Overijssel (Almelo, Deventer, Enschede, Hengelo en Zwolle) zijn in het kader van de Wet bodembescherming (Wbb) aangewezen als de instanties die toezien op het saneren van verontreinigde bodem en het voorkomen van nieuwe bodemverontreiniging (bevoegd gezag Wet bodembescherming). Zij sturen de bodemsaneringsoperatie aan en voeren zelf bodemsaneringen uit en beoordelen plannen en saneringen die door anderen (bedrijven, particulieren en gemeenten) worden uitgevoerd.

Naast deze bevoegde gezagen voor de Wet bodembescherming zijn alle gemeenten bevoegd voor wat betreft de niet ernstige bodemverontreiniging.

Sinds de oprichting van de Omgevingsdiensten in 2018 zijn (een deel van) de bodemtaken overgedragen van de provincie en gemeenten aan de Omgevingsdienst Twente en de Omgevingsdienst IJsselland.

In Overijssel werken de provincie, omgevingsdiensten en een groot aantal gemeenten met hetzelfde Bodeminformatiesysteem (BIS); een overzicht hiervan is opgenomen in bijgevoegde tabel. In deze rapportage treft u gegevens aan die afkomstig zijn uit dat BIS. Hiermee krijgt u een indruk van de aan- of afwezigheid van gegevens over mogelijke bodemverontreiniging in het geselecteerde gebied. Indien uit de tabel blijkt dat de gemeentelijke gegevens niet of gedeeltelijk worden meegenomen in het BIS, dan verzoeken wij u contact op te nemen met de betreffende gemeente voor het verkrijgen van de relevante bodemdata.

Indien er bij de in deze rapportage vermelde locaties ook documenten met links zijn vermeld kunnen deze documenten vanuit deze rapportage gedownload worden. Deze documenten zijn zo zorgvuldig mogelijk geautomatiseerd geanonimiseerd. Desondanks kan het voorkomen dat deze documenten toch nog persoonsgegevens bevatten. Op verzoek zullen wij deze gegevens alsnog uit het document verwijderen.

Als u vragen heeft over de in dit rapport vermelde gegevens, of melding wilt maken van niet goed geanonimiseerde documenten of andere fouten of onvolkomenheden in de rapportage dan kunt u contact opnemen met de betreffende Omgevingsdienst of gemeente. De contactgegevens staan in onderstaande tabel.

| Gemeente | Gegevens opgenomen in het gezamenlijke BIS en in deze rapportage | Aanvullende informatie op te vragen via |
|-------------|--|---|
| Almelo | Ja | bodemdata@almelo.nl |
| Borne | Ja | info@borne.nl |
| Dalfsen | Ja | bodem@odijsselland.nl |
| Deventer | Ja | bodem@odijsselland.nl |
| Dinkelland | Ja | info@dinkelland.nl |
| Enschede | Nee | https://www.enschede.nl/ondergrond |
| Haaksbergen | Deels | gemeente@haaksbergen.nl |
| Hardenberg | Ja | bodem@odijsselland.nl |
| Hellendoorn | Ja | gemeente@hellendoorn.nl |
| Hengelo | Ja | gemeente@hengelo.nl |

| | | |
|----------------------------|------------------|--|
| Hof van Twente | Ja | info@hofvantwente.nl |
| Kampen | Ja | bodem@odijsselland.nl |
| Losser | Deels | gemeente@losser.nl |
| Oldenzaal | Ja | info@oldenzaal.nl |
| Olst-Wijhe | Ja | bodem@odijsselland.nl |
| Ommen | Ja | bodem@odijsselland.nl |
| Raalte | Ja | bodem@odijsselland.nl |
| Rijssen-Holten | Ja | gemeente@rijssen-holten.nl |
| Staphorst | Ja | bodem@odijsselland.nl |
| Steenwijkerland | Ja | bodem@odijsselland.nl |
| Tubbergen | Ja | gemeente@tubbergen.nl |
| Twenterand | Ja | info@twenterand.nl |
| Wierden | Ja | bouwenenwonen@wierden.nl |
| Zwartewaterland | Ja | bodem@odijsselland.nl |
| Zwolle | Ja | bodem@odijsselland.nl |
| Omgevingsdienst Twente | Ja van Provincie | info@odtwente.nl |
| Omgevingsdienst IJsselland | Ja van Provincie | bodem@odijsselland.nl |

Gegevens binnen het geselecteerde gebied

Locaties

Bij de Omgevingsdiensten Overijssel zijn over locaties, onderzoeken en documenten geen digitale gegevens beschikbaar of (nog) niet ingevoerd.

Gegevens binnen de 25-meter contour rond het geselecteerde gebied

Locaties

De volgende bodemlocaties zijn bekend in het geselecteerde gebied:

Locatie: 1456; ZWOLSEWEG TE DEVENTER

| | |
|--|---|
| Locatienaam | 1456; ZWOLSEWEG TE DEVENTER |
| Adres | |
| Woonplaats | Deventer |
| Gemeente | Deventer |
| Locatiecode | AA015001813 |
| Locatiecode bevoegd gezag Wbb | |
| Gegevensbeheerder | Omgevingsdienst IJsselland |
| Vervolgactie Wbb | |
| Statusverontreiniging op basis van onderzoeken | Onverdacht/Niet verontreinigd |
| Laatst uitgevoerd onderzoek | Bouwstoffenbesluit: 1456-02-A; ZWOLSEWEG TE DEVENTER 20-09-2004 |
| Mogelijk overgangsrecht | |

Uitgevoerde onderzoeken

De volgende bodemonderzoeken zijn bekend binnen deze locatie:

| Datum | Type | Naam | Auteur | Opdrachtnummer | Archief | Conclusie overheid |
|------------|-----------------------------|----------------------------------|---------------|----------------|---------|--|
| 20-09-2004 | Bouwstoffenbesluit | 1456-02-A; ZWOLSEWEG TE DEVENTER | CERTICON | 311659 | | Status o.b.v. onderzoek: Onverdacht/Niet verontreinigd Algemene conclusie: GEEN VERONTREINIGING AANGETROFFEN Conclusie rapport: CERTICON, 2004-987, 20 SEPTEMBER 2004 Opmerking: |
| 02-04-2004 | Verkennd onderzoek NEN 5740 | 1456-01; ZWOLSEWEG TE DEVENTER | ORANJEWOUD BV | 311669 | | Status o.b.v. onderzoek: Onverdacht/Niet verontreinigd Algemene conclusie: GEEN VERONTREINIGING AANGETROFFEN Vervolg onderzoek: NVT Conclusie rapport: ORANJEWOUD, 2 APRIL 2004, PROJECTNR. 15855-144562-01 Opmerking: |

Beschikbare documenten per onderzoek

Bij de Omgevingsdiensten Overijssel zijn hierover geen digitale gegevens beschikbaar of (nog) niet ingevoerd.

Verontreinigende activiteiten

Bij de Omgevingsdiensten Overijssel zijn hierover geen digitale gegevens beschikbaar of (nog) niet ingevoerd.

Geconstateerde verontreinigingen

Bij de Omgevingsdiensten Overijssel zijn hierover geen digitale gegevens beschikbaar of (nog) niet ingevoerd.

Besluiten

Bij de Omgevingsdiensten Overijssel zijn hierover geen digitale gegevens beschikbaar of (nog) niet ingevoerd.

Beschikbare documenten per besluit

Bij de Omgevingsdiensten Overijssel zijn hierover geen digitale gegevens beschikbaar of (nog) niet ingevoerd.

Sanering

Bij de Omgevingsdiensten Overijssel zijn hierover geen digitale gegevens beschikbaar of (nog) niet ingevoerd.

Saneringscontouren

Bij de Omgevingsdiensten Overijssel zijn hierover geen digitale gegevens beschikbaar of (nog) niet ingevoerd.

Zorgmaatregelen

Bij de Omgevingsdiensten Overijssel zijn hierover geen digitale gegevens beschikbaar of (nog) niet ingevoerd.

Overige beschikbare documenten

Bij de Omgevingsdiensten Overijssel zijn hierover geen digitale gegevens beschikbaar of (nog) niet ingevoerd.

Locatie: 0860; (PERS)LEIDINGTRACE H.DUNANTLAAN T/M H.ROLAND HOLSTLAAN

| | |
|--|--|
| Locatienaam | 0860; (PERS)LEIDINGTRACE H.DUNANTLAAN T/M H.ROLAND HOLSTLAAN |
| Adres | |
| Woonplaats | Deventer |
| Gemeente | Deventer |
| Locatiecode | AA015001212 |
| Locatiecode bevoegd gezag Wbb | DE015001212 |
| Gegevensbeheerder | Omgevingsdienst IJsselland |
| Vervolgactie Wbb | |
| Statusverontreiniging op basis van onderzoeken | niet ernstig, licht tot matig verontreinigd |
| Laatst uitgevoerd onderzoek | Partijkeuring grond: 0860-08 LEBUINUSLAAN te DEVENTER 07-04-2015 |

| | |
|-------------------------|--|
| Mogelijk overgangsrecht | |
|-------------------------|--|

Uitgevoerde onderzoeken

De volgende bodemonderzoeken zijn bekend binnen deze locatie:

| Datum | Type | Naam | Auteur | Opdrachtnummer | Archief | Conclusie overheid |
|------------|-----------------------------------|--|----------------------|----------------|----------|---|
| 07-04-2015 | Partijkeuring grond | 0860-08 LEBUINUSLAAN te DEVENTER | ECONSULTANCY B.V. | | Gemeente | Grond voldoet aan AW en is vrij toepasbaar |
| 14-11-2008 | Historisch onderzoek | 860-99; Demping | ReGister BV | 319575 | | Status o.b.v. onderzoek: Potentieel Ernstig Algemene conclusie: Potentieel ernstig, niet spoedeisend Vervolg onderzoek: uitvoeren oriënterend onderzoek Conclusie rapport: 04015 ReGister/Tebodin en 08022 ReGister Opmerking: Demping |
| 01-07-2002 | Bouwstoffenbesluit | 0860-06A; LEBUINUSLAAN / OVERSTICHTLAAN | ORANJEWOUD BV | 312146 | | Status o.b.v. onderzoek: niet ernstig, licht tot matig verontreinigd Algemene conclusie: LICHTE VERONTREINIGING AANGETROFFEN Vervolg onderzoek: OP BASIS VAN PARTIJKEURING IS GROND NIET TOEPASBAAR EN MOET WORDEN AFGEVOERD Conclusie rapport: 15009-118251 Opmerking: |
| 27-05-2002 | Bouwstoffenbesluit | 0860-07A; LEBUINUSLAAN EN OVERSTICHTLAAN TE DEVENTER | TAUW | 312147 | | Status o.b.v. onderzoek: niet ernstig, licht tot matig verontreinigd Algemene conclusie: LICHTE VERONTREINIGING AANGETROFFEN Vervolg onderzoek: NVT Conclusie rapport: R054 -3836185HJB-D01-D, TAUW, 27 MEI 2002 Opmerking: |
| 14-10-1999 | Verkennd onderzoek NVN 5740 | 0860-04; OVERSTICHTLAAN , DEEL IV | | 1880 | | Status o.b.v. onderzoek: niet ernstig, licht tot matig verontreinigd Algemene conclusie: LICHTE VERONTREINIGING AANGETROFFEN Vervolg onderzoek: GEEN VERVOLG. Conclusie rapport: WITTEVEEN & BOS, DV371.29, D.D. 14 OKTOBER 1999. |

| | | | | | | Opmerking: |
|------------|-----------------------------|--|--|------|--|---|
| 14-10-1999 | Verkennd onderzoek NVN 5740 | 0860-03; LEBUINUSLAAN T/M OVERSTICHTLAAN, DEEL III | | 1879 | | Status o.b.v. onderzoek: niet ernstig, licht tot matig verontreinigd Algemene conclusie: LICHTE VERONTREINIGING AANGETROFFEN Vervolg onderzoek: GEEN VERVOLG Conclusie rapport: DV371.29 Opmerking: |
| 14-10-1999 | Verkennd onderzoek NVN 5740 | 0860-02; MARGIJNENENK, DEEL II | | 1878 | | Status o.b.v. onderzoek: niet ernstig, licht tot matig verontreinigd Algemene conclusie: LICHTE VERONTREINIGING AANGETROFFEN Vervolg onderzoek: GEEN VERVOLG Conclusie rapport: DV371.29 Opmerking: |
| 14-10-1999 | Verkennd onderzoek NVN 5740 | 0860-01; H.DUNANTLAAN - VAN OLDENIELSTRAAT, DEEL I | | 1877 | | Status o.b.v. onderzoek: niet ernstig, licht tot matig verontreinigd Algemene conclusie: LICHTE VERONTREINIGING AANGETROFFEN Vervolg onderzoek: GEEN VERVOLG Conclusie rapport: DV372.29 |
| 14-10-1999 | Verkennd onderzoek NVN 5740 | 0860-05; ROLAND HOLSTLAAN, DEEL V | | 1881 | | Status o.b.v. onderzoek: niet ernstig, licht tot matig verontreinigd Algemene conclusie: LICHTE VERONTREINIGING AANGETROFFEN Vervolg onderzoek: GEEN VERVOLG Conclusie rapport: DV371.29 Opmerking: |

Beschikbare documenten per onderzoek

Bij de Omgevingsdiensten Overijssel zijn hierover geen digitale gegevens beschikbaar of (nog) niet ingevoerd.

Verontreinigende activiteiten

| Activiteit | Start | Einde | Vervallen | Benoemd | Verontreinigd | Spoed | Voldoende onderzocht |
|-------------------------------|----------|----------|---------------------|---------------|---------------|----------|----------------------|
| demping (niet gespecificeerd) | onbekend | onbekend | Ja | Nee | Onbekend | onbekend | Onbekend |
| demping met baggerspecie | 1983 | onbekend | Niet van toepassing | Per definitie | Onbekend | onbekend | Onbekend |

Geconstateerde verontreinigingen

Bij de Omgevingsdiensten Overijssel zijn hierover geen digitale gegevens beschikbaar of (nog) niet ingevoerd.

Besluiten

Bij de Omgevingsdiensten Overijssel zijn hierover geen digitale gegevens beschikbaar of (nog) niet ingevoerd.

Beschikbare documenten per besluit

Bij de Omgevingsdiensten Overijssel zijn hierover geen digitale gegevens beschikbaar of (nog) niet ingevoerd.

Sanering

Bij de Omgevingsdiensten Overijssel zijn hierover geen digitale gegevens beschikbaar of (nog) niet ingevoerd.

Saneringscontouren

Bij de Omgevingsdiensten Overijssel zijn hierover geen digitale gegevens beschikbaar of (nog) niet ingevoerd.

Zorgmaatregelen

Bij de Omgevingsdiensten Overijssel zijn hierover geen digitale gegevens beschikbaar of (nog) niet ingevoerd.

Overige beschikbare documenten

Bij de Omgevingsdiensten Overijssel zijn hierover geen digitale gegevens beschikbaar of (nog) niet ingevoerd.

Disclaimer

De bodeminformatie die je in deze rapportage aantreft is met zorg door gemeenten, provincie en omgevingsdiensten in het bodeminformatiesysteem ingevoerd. Toch kan het voorkomen dat informatie is verouderd, onvolledig is of onjuistheden bevat. De gemeenten, provincie en omgevingsdiensten zijn niet aansprakelijk voor enigerlei schade die het directe of indirecte gevolg is van of in verband staat met het gebruik van deze informatie. Het ontbreken van gegevens in het BIS of deze rapportage wil niet zeggen dat er geen bodemverontreiniging op een perceel of in een gebied aanwezig is.

Toelichting

Samenstelling van bodeminformatie in het bodeminformatiesysteem (BIS)

Verontreinigende activiteiten (HBB) Dat verontreinigende stoffen toch in de bodem terecht komen is vaak het gevolg van bedrijfsactiviteiten. Maar er kan ook sprake zijn van bodemverontreiniging door bijvoorbeeld het ophogen van terreinen voor het bouwrijp maken, het lekken van een brandstoftank of een ongeval. Op basis van (archief)onderzoek zijn potentiële verontreinigingen op basis van (voormalige)bedrijfsactiviteiten (UBI's) en de bekende bodemverontreinigingen in beeld gebracht, het zgn. landsdekkend beeld (LDB, 2004). De potentiële verontreinigingen vormen het zgn. HistorischBodemBestand (HBB). Deze gegevens vormen de basis voor de werkvoorraad van de provincie. Afhankelijk van de score van de UBI behoort een locatie tot de werkvoorraad (potentiële)bodemverontreiniging die voor 2030 gesaneerd danwel beheerst moet zijn of de spoedeisende werkvoorraad die voor 2015 gesaneerd danwel beheerst moet zijn. Ook voor het bewaken van de voortgang van de bodemsaneringsoperatie van de locaties waar de provincie bevoegd gezag is en de eigen werkprocessen maakt de provincie gebruik van het BIS.

Het Wbb-traject / vervolg Wbb

(potentiële)bodemverontreinigingslocaties doorlopen een zgn. Wbb-traject van onderzoek en sanering totdat de locatie niet meer tot de werkvoorraad van de provincie behoort. De locatie is dan voldoende onderzocht of gesaneerd. Indien op de locatie na sanering nog een restverontreiniging achterblijft (bijv. indien een verontreiniging wordt afgedekt met een verharding of leeflaag) dan is sprake van nazorg. Nazorgmaatregelen worden vastgelegd en gecontroleerd. In dit rapport wordt per locatie aangegeven in welke fase van het Wbb-traject een locatie zich bevindt (Vervolg Wbb-traject):

Wbb traject starten (Wbb-vervolg=Uitvoeren historisch onderzoek)

De locatie behoort op basis van vooronderzoek of vanuit het HBB tot de werkvoorraad van de provincie maar er is nog geen (historisch)onderzoek uitgevoerd. Op enig moment zal onderzoek plaats moeten vinden.

Bodemonderzoek uitvoeren (Wbb-vervolg=Uitvoeren (aanvullend) OO, NO)

Vooronderzoek of historisch onderzoek geeft aanleiding om bodemonderzoek te doen. Daarbij kan sprake zijn van verkennend of nader onderzoek.

Saneringsonderzoek uitvoeren (Wbb-vervolg=Uitvoeren (aanvullend) SO)

Op basis van nader onderzoek is bepaald dat gesaneerd moet worden. Het saneringsonderzoek is gericht op de inventarisatie van de mogelijke wijzen van sanering en zal uitmondend in een keuze van de wijze van sanering Verontreinigende activiteiten (HBB) Dat verontreinigende stoffen toch in de bodem terecht komen is vaak het gevolg van bedrijfsactiviteiten. Maar er kan ook sprake zijn van bodemverontreiniging door bijvoorbeeld het ophogen van terreinen voor het bouwrijp maken, het lekken van een brandstoftank of een ongeval. Op basis van (archief)onderzoek zijn potentiële verontreinigingen op basis van (voormalige)bedrijfsactiviteiten (UBI's) en de bekende bodemverontreinigingen in beeld gebracht, het zgn. landsdekkend beeld (LDB, 2004). De potentiële verontreinigingen vormen het zgn. HistorischBodemBestand (HBB). Deze gegevens vormen de basis voor de werkvoorraad van de provincie. Afhankelijk van de score van de UBI behoort een locatie tot de werkvoorraad (potentiële)bodemverontreiniging die voor 2030 gesaneerd dan wel beheerst moet zijn of de spoedeisende werkvoorraad die voor 2015 gesaneerd dan wel beheerst moet zijn. Ook voor het bewaken van de voortgang van de bodemsaneringsoperatie van de locaties waar de provincie bevoegd gezag is en de eigen werkprocessen maakt de provincie gebruik van het BIS.

Het Wbb-traject / vervolg Wbb

(potentiële)bodemverontreinigingslocaties doorlopen een zgn. Wbb-traject van onderzoek en sanering totdat de locatie niet meer tot de werkvoorraad van de provincie behoort. De locatie is dan voldoende onderzocht of gesaneerd. Indien op de locatie na sanering nog een restverontreiniging achter blijft (bijv. indien een verontreiniging wordt afgedekt met een verharding of leeflaag) dan is sprake van nazorg. Nazorgmaatregelen worden vastgelegd en gecontroleerd. In dit rapport wordt per locatie aangegeven in welke fase van het Wbb-traject een locatie zich bevindt (Vervolg Wbb-traject):

Wbb traject starten (Wbb-vervolg=Uitvoeren historisch onderzoek)

De locatie behoort op basis van vooronderzoek of vanuit het HBB tot de werkvoorraad van de provincie maar er is nog geen (historisch)onderzoek uitgevoerd. Op enig moment zal onderzoek plaats moeten vinden.

Bodemonderzoek uitvoeren (Wbb-vervolg=Uitvoeren (aanvullend) OO, NO)

Vooronderzoek of historisch onderzoek geeft aanleiding om bodemonderzoek te doen. Daarbij kan sprake zijn van verkennend of nader onderzoek.

Saneringsonderzoek uitvoeren (Wbb-vervolg=Uitvoeren (aanvullend) SO)

Op basis van nader onderzoek is bepaald dat gesaneerd moet worden. Het saneringsonderzoek is gericht op de inventarisatie van de mogelijke wijzen van sanering en zal uitmondend in een keuze van de wijze van sanering.

Saneringsplan opstellen (Wbb-vervolg= Opstellen/uitvoeren (aanvullend) SP)

Als op is vastgesteld dan sanering moet worden uitgevoerd dient een saneringsplan opgesteld te worden. Het saneringsplan wordt door het bevoegd gezag beschikt. In de beschikking op het saneringsplan kan het bevoegd gezag nadere eisen stellen aan de sanering. De saneerder voert de sanering uit overeenkomstig het door het bevoegd gezag goedgekeurde saneringsplan en de voorschriften die zij aan de instemming hebben verbonden.

Sanering en/of evaluatie uitvoeren (Wbb-vervolg=start sanering of uitvoeren (aanvullende) evaluatie)

Als het bevoegd gezag heeft ingestemd met het saneringsplan kan de sanering worden uitgevoerd. Na afronding van de sanering stelt de saneerder een evaluatierapport op. Op basis van het evaluatierapport zal het bevoegd gezag beoordelen of een sanering voldoende is uitgevoerd. Voldoende gesaneerde locatie behoren daarmee niet meer tot de werkvoorraad van de provincie.

Zorgmaatregelen uitvoeren (Wbb-vervolg=uitvoeren tijdelijke beveiliging, actieve nazorg, monitoring en registratie restverontreiniging)

Na sanering kan sprake zijn van restverontreiniging (bijv. indien sprake is van een afdeklaag als saneringsmaatregel). Deze maatregelen kunnen bestaan uit beperkingen in het gebruik van de locatie of het voorkomen blootstelling aan of verspreiding van de restverontreiniging. Gesaneerd (Wbb-vervolg=voldoende gesaneerd) Indien een sanering is uitgevoerd wordt door het bevoegd gezag het evaluatierapport beoordeeld. Indien met een beschikking wordt ingestemd met de uitgevoerde sanering (aan de saneringsdoelstelling is voldaan) behoort de locatie niet meer tot de werkvoorraad van de provincie. Wel kan nog sprake zijn van nazorg zoals bijvoorbeeld het in stand houden van een afdeklaag of het verplicht melden van gewijzigd gebruik.

Geen werkvoorraad (meer) (Wbb-vervolg=voldoende onderzocht of leeg)

De locatie behoort op basis van de UBI score niet tot de werkvoorraad of is voldoende onderzocht of er is geen aanleiding tot onderzoek maar wel bodeminformatie beschikbaar.

Toelichting op de gerapporteerde informatie

Locatie

Algemene gegevens waaronder de locatie in het BIS bekend is. Daarnaast wordt aangegeven of de locatie betrekking heeft op een verontreiniging die na 1 januari 1987 is ontstaan (een zorgplicht geval dat onmiddellijk ongedaan gemaakt moet worden/zijn).

Status

In de wet bodembescherming wordt onderscheid gemaakt tussen ernstige en niet ernstige verontreinigingen. Op basis daarvan wordt bepaald of een locatie door het bevoegd gezag wordt opgepakt. Voordat het bevoegd gezag hierover in een beschikking een uitspraak doet wordt de beoordeling op basis van historisch- en/of verkennend onderzoek vastgelegd (beoordeling). Indien er een uitspraak is van het bevoegd gezag dan wordt dat vermeld bij het veld 'Beschikking'.

Sanering

In een saneringsplan wordt aangegeven hoe de sanering wordt uitgevoerd. Dit kan in fasen gebeuren of in delen van de verontreiniging. Indien het bevoegd gezag een termijn heeft afgegeven voor het starten van de sanering dan wordt dat hier vermeld. Door het beoordelen van een evaluatierapport van de sanering wordt tevens de einddatum van de sanering bepaald.

Uitgevoerde onderzoeken

Een lijst van rapporten die betrekking hebben op de locatie. Deze rapporten worden in het geval van ernstige verontreiniging beoordeeld door het bevoegd gezag Wbb (provincie). Door uitwisseling van gegevens met gemeenten worden ook rapporten vermeld die in het bezit zijn van de betreffende gemeente maar die niet bij de provincie aanwezig zijn.

(mogelijk) Verontreinigende activiteiten

Dit is een overzicht van potentieel verontreinigende (bedrijfs)activiteiten die op de locatie (mogelijk) zijn uitgevoerd, worden vermoed (HBB) en/of zijn onderzocht. Met 'vervallen' wordt aangegeven of een activiteit werkelijk op de locatie heeft plaatsgevonden. Met 'Benoemd' wordt aangegeven of deze activiteit ook in de bodemonderzoeken zijn benoemd. Vervolgens wordt aangegeven of er een verontreiniging veroorzaakt door deze activiteit aanwezig is.

Geconstateerde Verontreinigingen

Indien verontreinigingen in de grond of het grondwater zijn aangetroffen wordt in deze tabel aangegeven in welke mate overschrijding van de normen heeft plaatsgevonden. Tevens wordt vermeld welke omvang de verontreiniging heeft en op welke diepte deze zit.

Besluiten

Op basis van de aangeleverde rapporten doet het bevoegd gezag uitspraak over de mate van verontreiniging (ernst), de spoedeisendheid van saneren (spoed), te nemen maatregelen voor, na en tijdens sanering, saneringsplannen en de uitvoering van de sanering (evaluatie). In dit overzicht worden de door de provincie genomen besluiten vermeld.

Saneringscontouren

Indien sprake is van sanering in delen of fasen dan worden meerdere contouren vermeld. Per fase of deel wordt aangegeven welke saneringsvariant voor de boven- of ondergrond uiteindelijk is uitgevoerd.

Zorgmaatregelen

Indien na sanering nog verontreiniging is achtergebleven zullen maatregelen worden genomen om blootstelling aan of verspreiding van de restverontreiniging te voorkomen. Deze maatregelen worden in het BIS geregistreerd. Het bevoegd gezag houdt toezicht op het in stand houden van deze maatregelen.